

## Adenda informativa sobre fardamento

---

De acordo com o documento de “Princípios orientadores do fardamento do estudante do Curso de Enfermagem da ESEL” homologado pela Presidência da ESEL, em agosto de 2020 informa-se que devem **proceder à encomenda do fardamento até ao dia 5 de abril.**

Os estudantes dispõem da **possibilidade de encomenda do fardamento sem necessidade de se deslocarem às instalações da empresa fornecedora** (Copitraje). Para o efeito, necessitam de escolher o tamanho de cada peça do fardamento seguindo as indicações disponíveis na tabela de tamanhos, de acordo com as figuras que se apresentam em baixo (enviar medidas para validação da escolha do tamanho indicada).

Feito o levantamento das medidas devem finalizar a sua encomenda online ou podem ainda, via telefone, contatar a empresa fornecedora e seguir às instruções que forem disponibilizadas para finalização da referida encomenda.

Copitraje – loja Campo Grande, na Av. de Brasil, 1A – tel. 21 75 76 897.

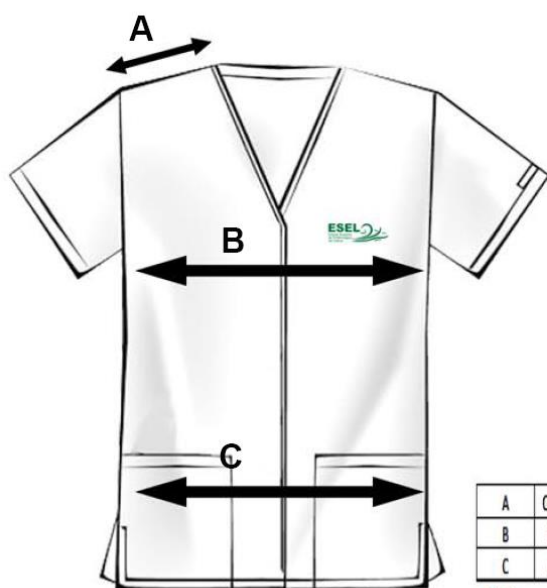

		XS		S		M		L		XL		XXL	
		FEMININO	MASCULINO	FEMININO	MASCULINO	FEMININO	MASCULINO	FEMININO	MASCULINO	FEMININO	MASCULINO	FEMININO	MASCULINO
A	OMBRO	12	13	13	15	14	15	15	16	16	16	17	17
B	PEITO	46	50	50	52	52	54	56	56	60	60	65	65
C	ANCA	48	52	52	54	56	56	58	58	60	60	65	65

Em Cm

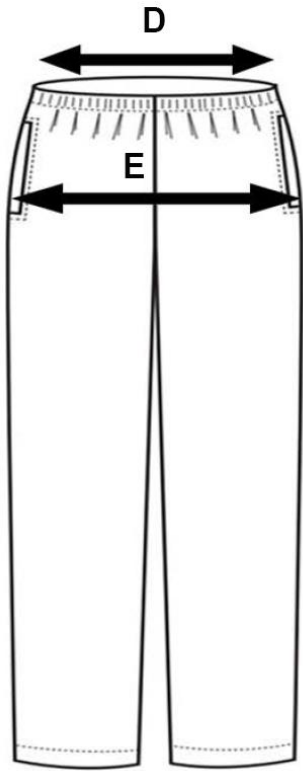

		XS		S		M		L		XL		XXL	
		FEMININO	MASCULINO	FEMININO	MASCULINO	FEMININO	MASCULINO	FEMININO	MASCULINO	FEMININO	MASCULINO	FEMININO	MASCULINO
D	CINTURA*	30-35	35-39	34-40	39-44	36-42	42-47	40-45	44-49	42-48	46-51	44-50	48-54
E	ANCA	45	46	50	50	52	54	56	58	58	62	60	66

\* Medida em intervalo do elástico

Em Cm



	XS	S	M	L	XL	XXL
PEITO	50	52	56	58	62	66

GaCI  
fev. 2021